Mapa grande, mapa pequeño

El mismo lugar en un mapa más pequeño

Los animales escondieron sus tesoros en el mapa grande. Escribe cada número en el mismo lugar del mapa pequeño.

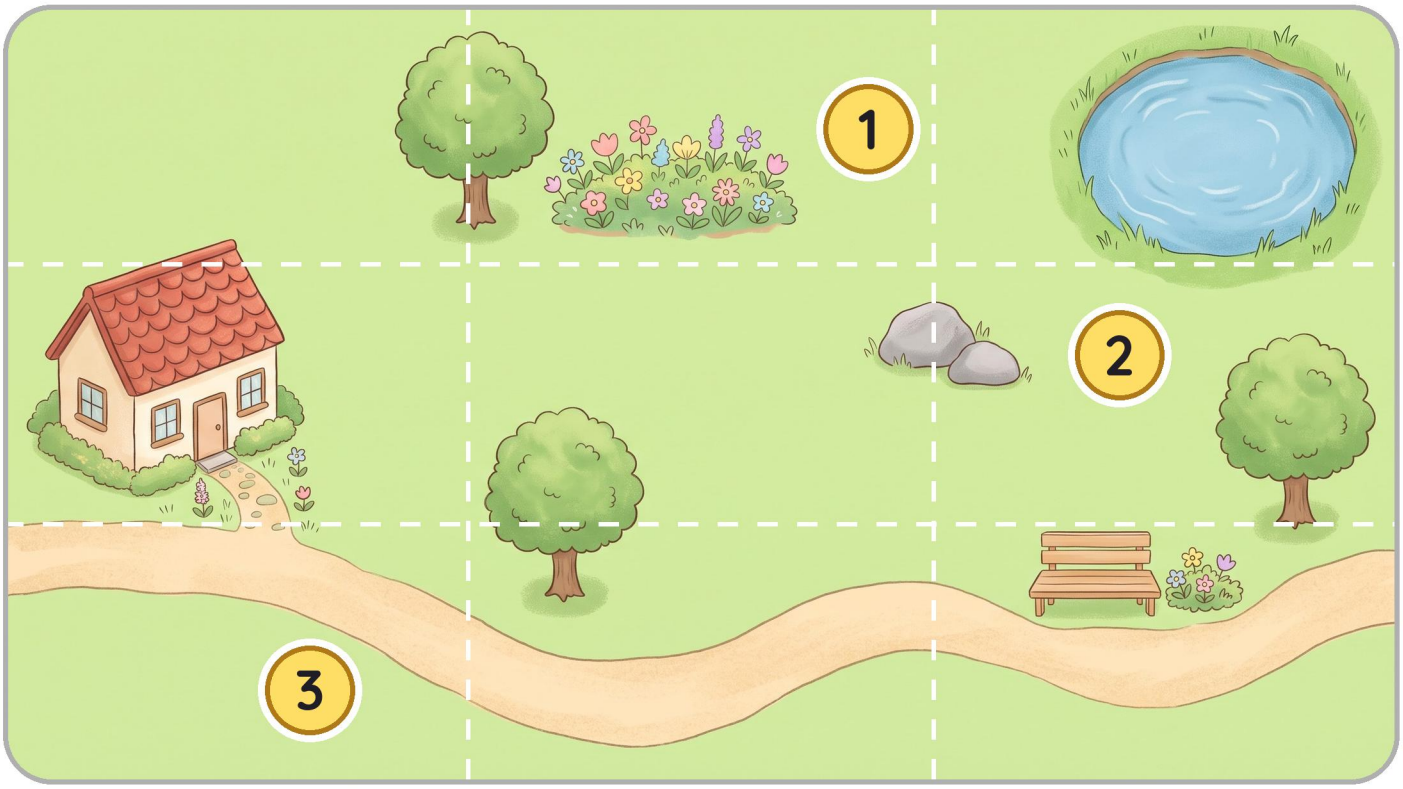

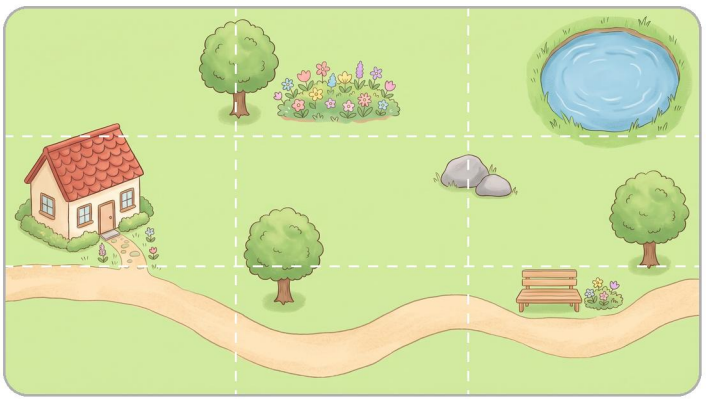



1



2



3







Mapa grande, mapa pequeño

Ahora de pequeño a grande

Ahora el mapa pequeño muestra los tesoros. Escribe cada número en el mismo lugar del mapa grande.

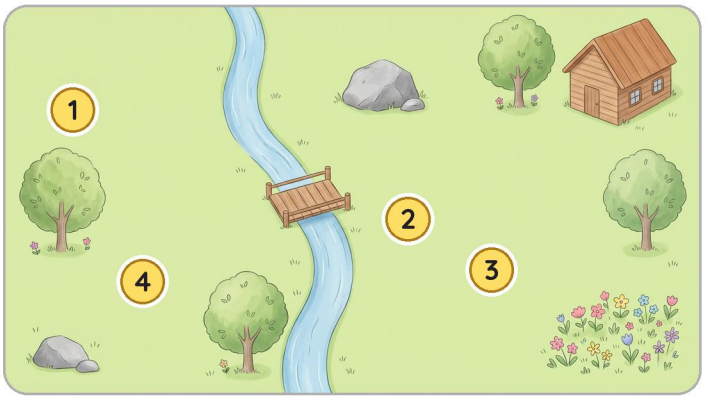



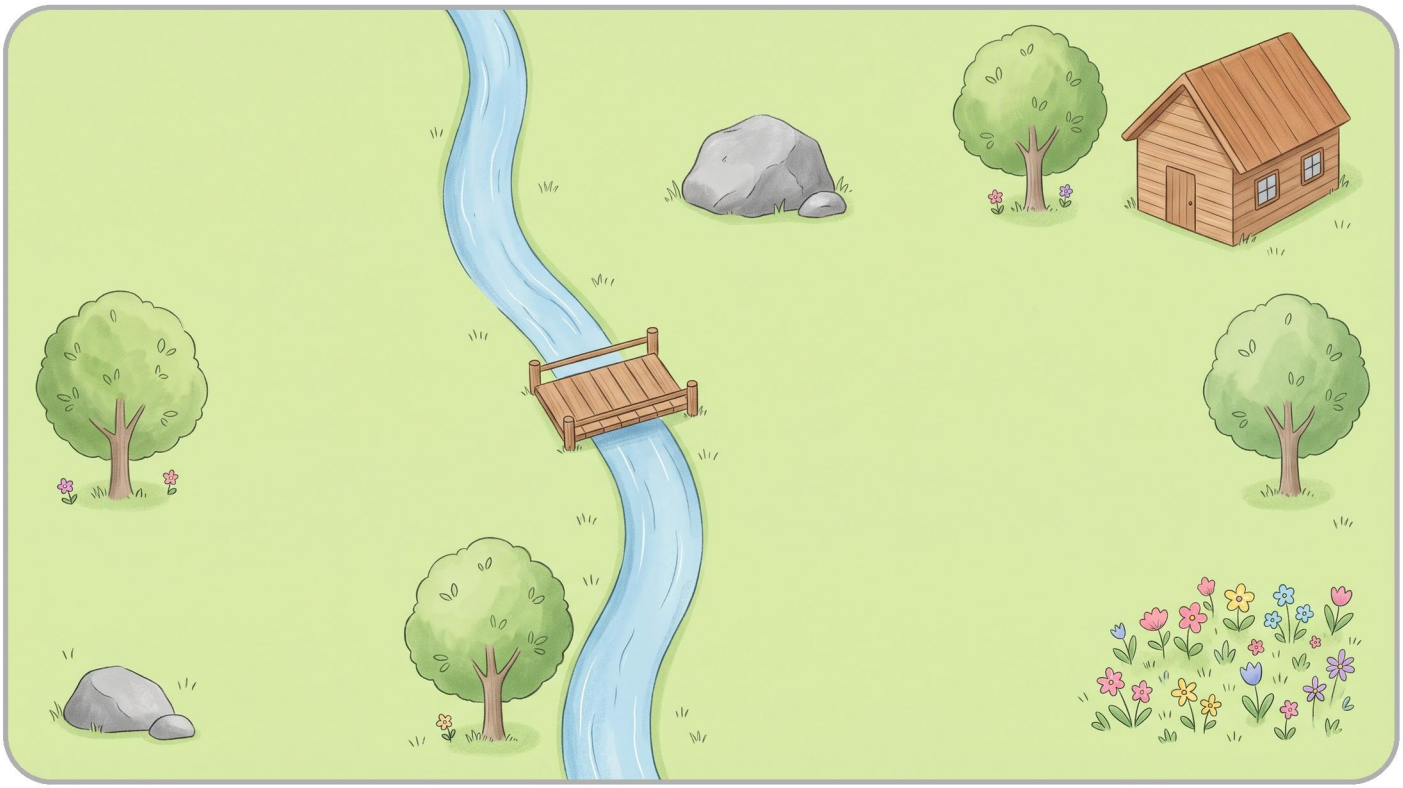







Mapa grande, mapa pequeño

El mismo lugar en una recta más corta

Cuenta las marcas para ver dónde está el animal y escribe el número. Luego marca el mismo lugar en la recta corta.

