Grande carte, petite carte

Le même endroit sur une carte plus petite

Les animaux ont caché leurs trésors sur la grande carte. Écris chaque numéro au même endroit sur la petite carte.

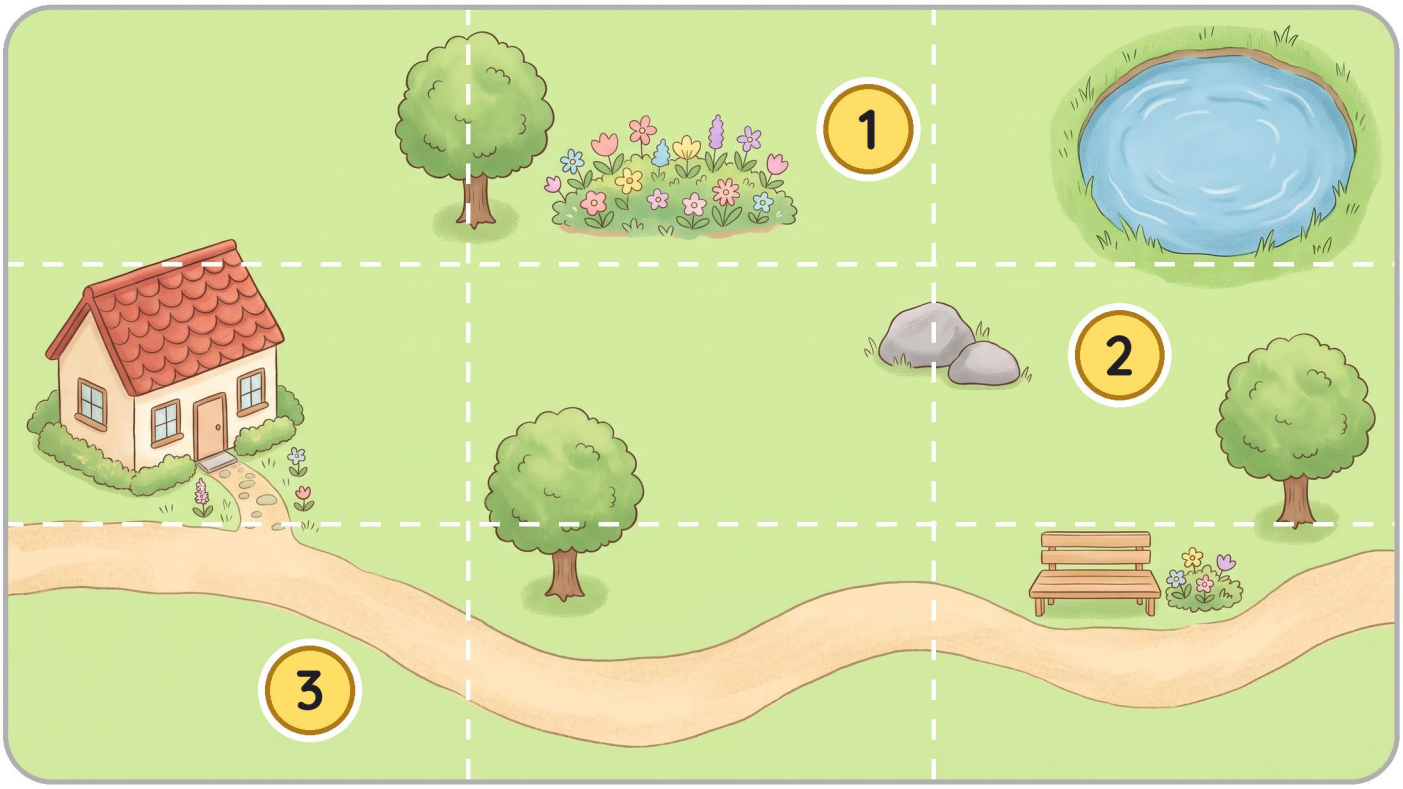

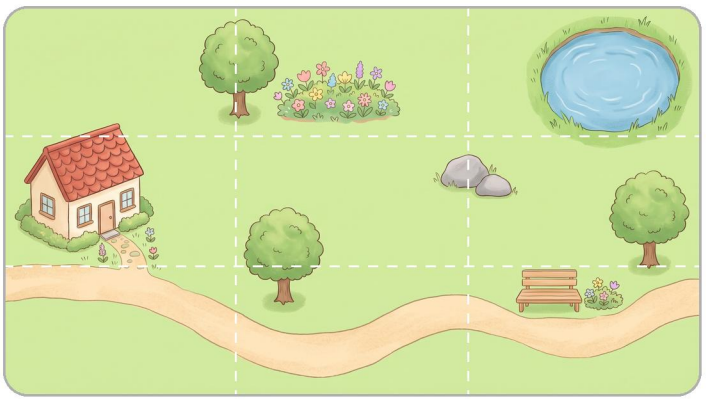



1



2



3







Grande carte, petite carte

Maintenant du petit au grand

Cette fois, la petite carte montre les trésors. Écris chaque numéro au même endroit sur la grande carte.

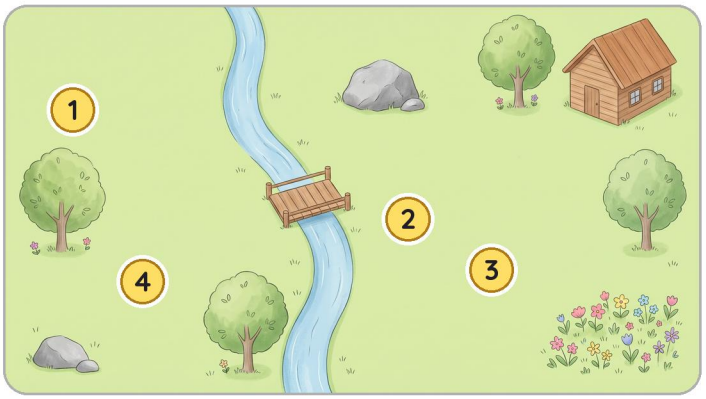



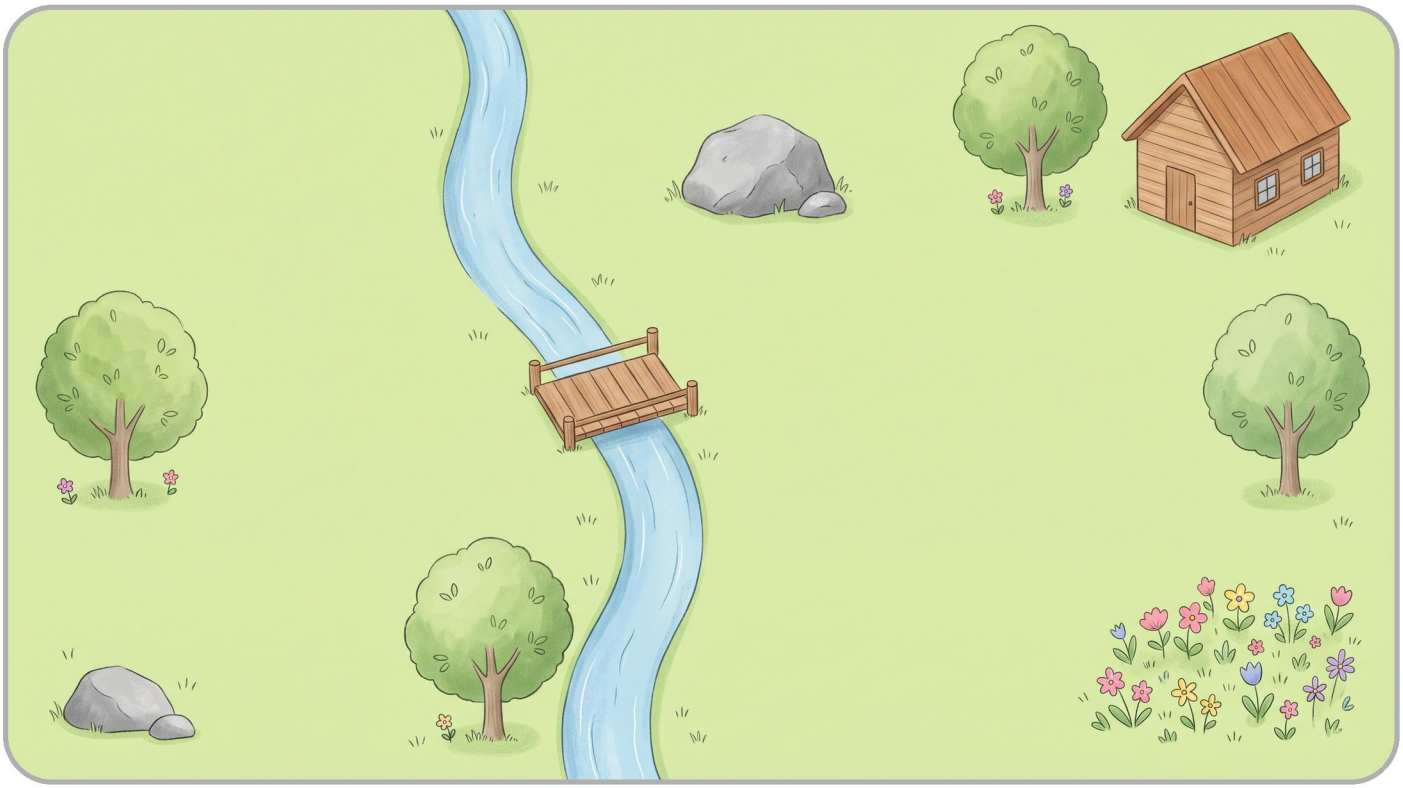







Grande carte, petite carte

Le même endroit sur une ligne plus courte

Compte les traits pour trouver où est l'animal et écris le nombre. Puis marque le même endroit sur la ligne courte.

