おおきな ちず、ちいさな ちず

ちいさな ちずの おなじ ばしょ

どうぶつたちが おおきな ちずに たからものを かくしたよ。ちいさな ちずの おなじ ばしょに ばんごうを かこう。

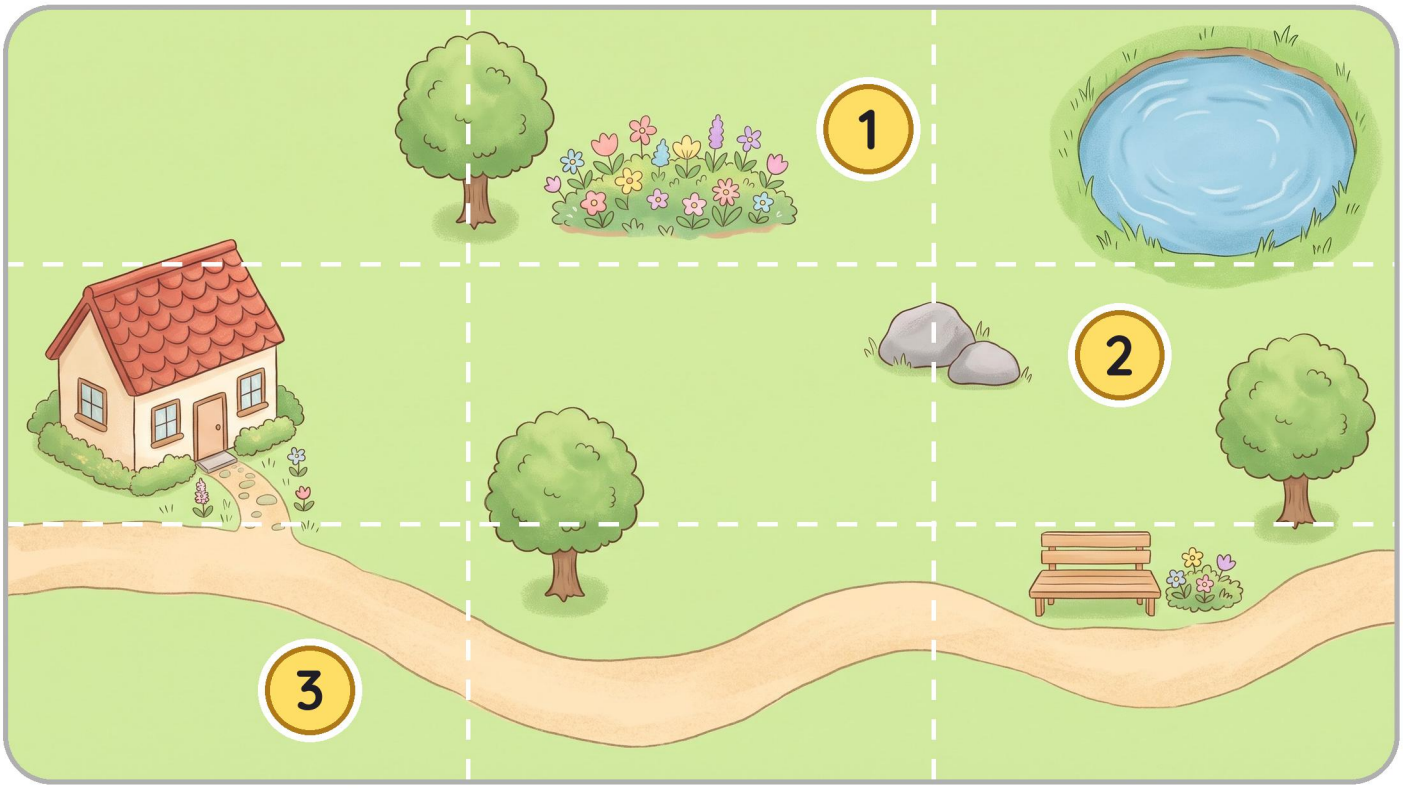

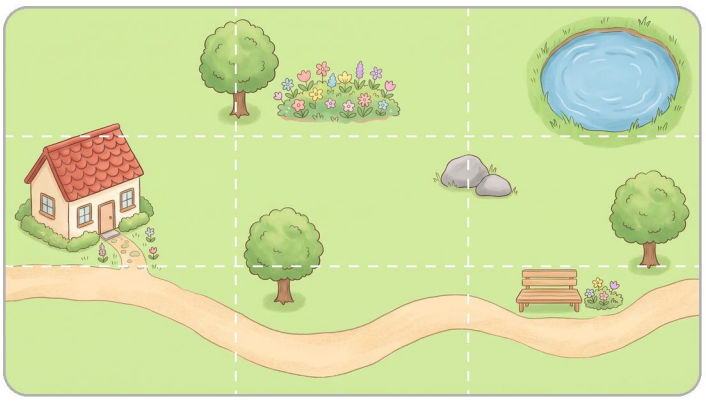



1



2



3







おおきな ちず、ちいさな ちず

こんどは ちいさな ちずから おおきな ちずへ

こんどは ちいさな ちずに たからものが あるよ。おおきな ちずの おなじ ばしょに ばんごうを かこう。

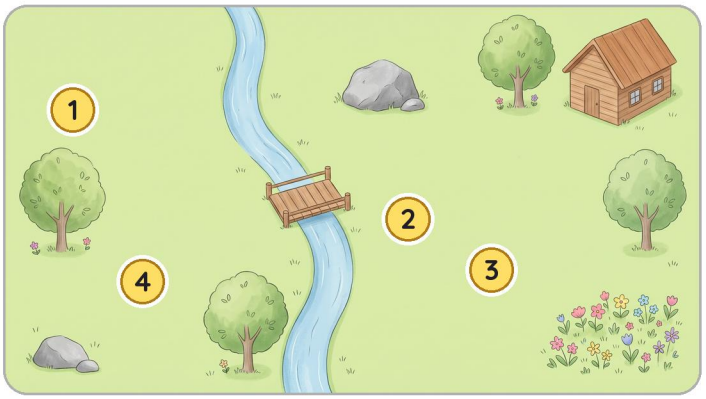



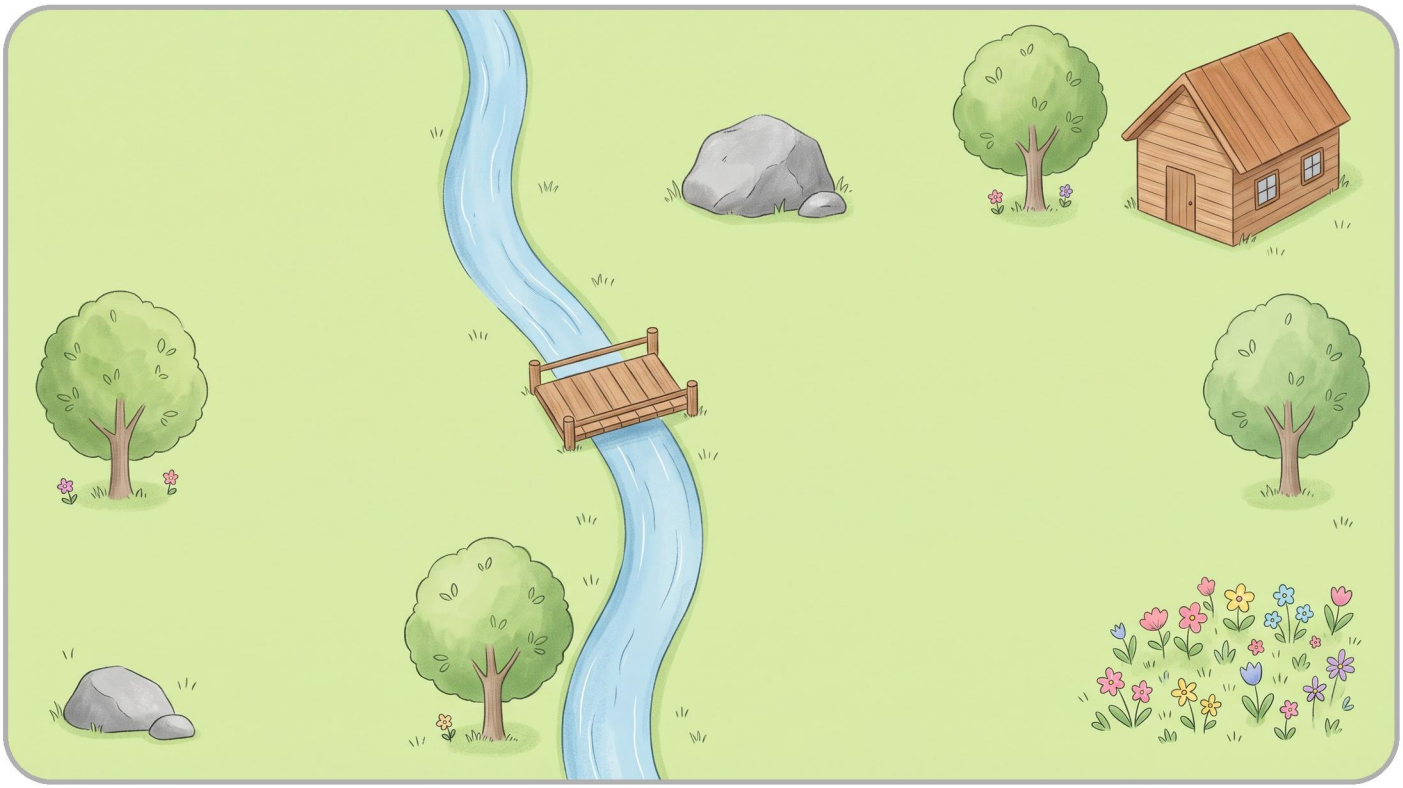







おおきな ちず、 ちいさな ちず

みじかい せんの おなじ ばしょ

めもりを かぞえて、どうぶつの いる かずを かこう。つぎに みじかい せんの おなじ ばしょに しるしを つけよう。

