Mapa grande, mapa pequeno

O mesmo lugar em um mapa menor

Os bichos esconderam seus tesouros no mapa grande. Escreva cada número no mesmo lugar do mapa pequeno.

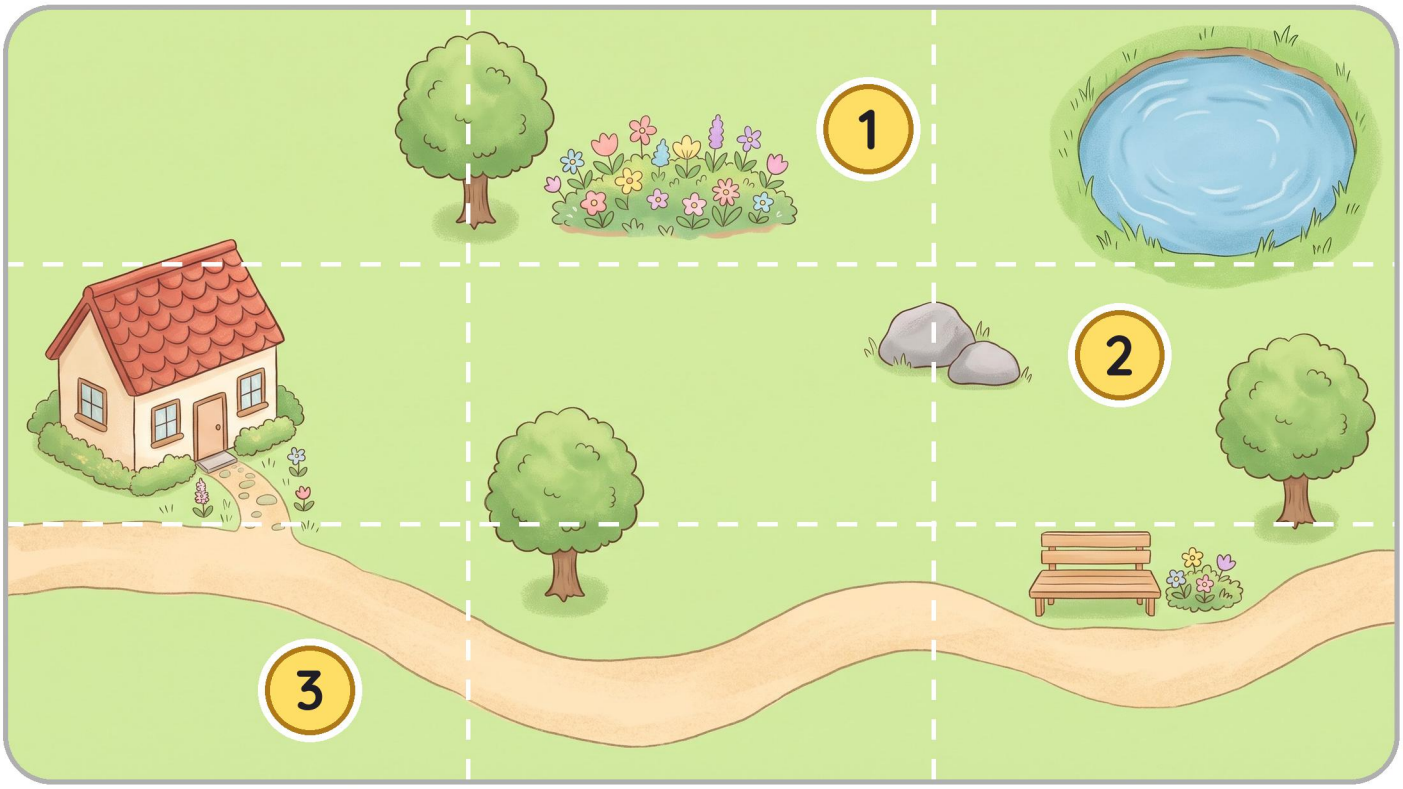

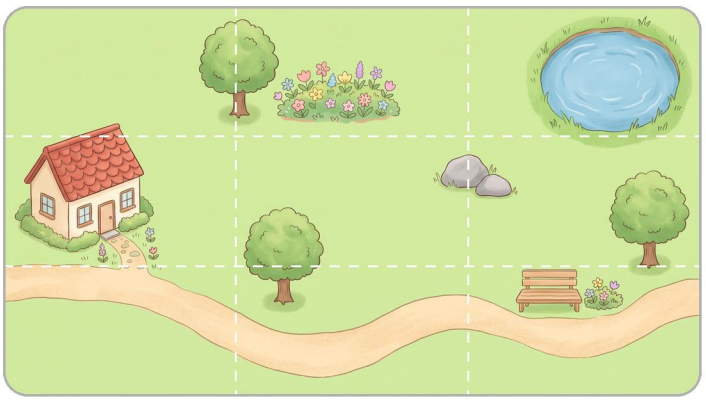



1



2



3







Mapa grande, mapa pequeno

Agora do pequeno para o grande

Agora o mapa pequeno mostra os tesouros. Escreva cada número no mesmo lugar do mapa grande.

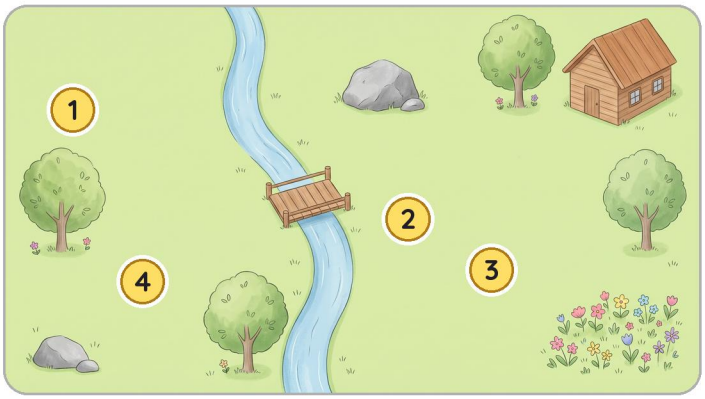



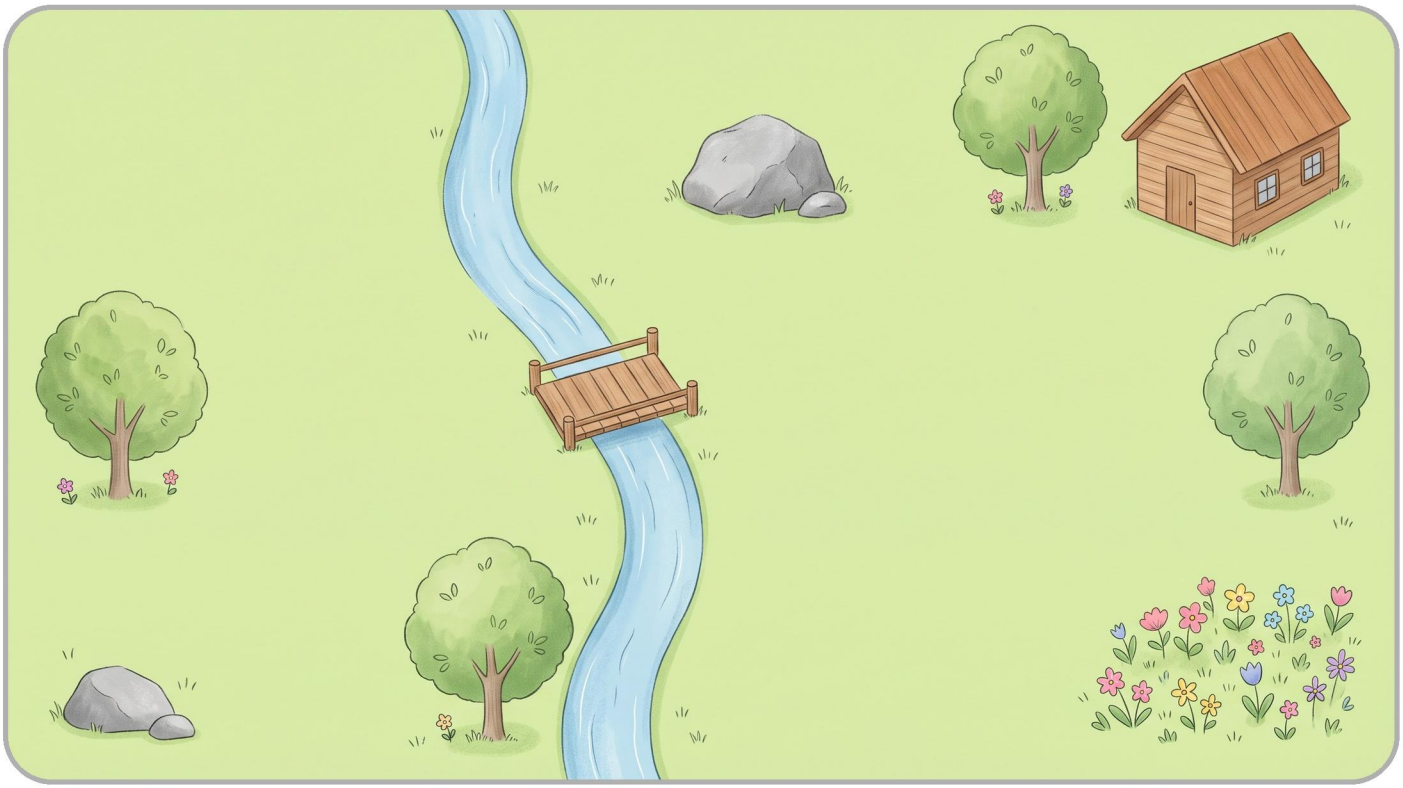







Mapa grande, mapa pequeno

O mesmo lugar em uma reta mais curta

Conte os tracinhos para ver onde o bicho está e escreva o número. Depois marque o mesmo lugar na reta curta.

